REVISTA PUMITA

MUNDIALITO PANGUIPULLI 2026

Colo-colo CAMPEÓN

Categoría Oficial sub 13



Municipalidad de PANGUIPULLI

Corporación de Deportes PANGUIPULLI

www.mundialitopanguipullichile.cl


Municipalidad de
PANGUIPULLI
LANCO
ESFUERZO Y PAZ
MUNICIPALIDAD DE
LONCOCHE
Otro Loncoche es Posible
MUNICIPALIDAD DE
GORBEA
PITRUFQUÉN
Freire
ASOCIACIÓN DE FUTBOL



Rodrigo Valdivia Orias
Alcalde de Panguipulli



Richard Astroza
Concejal de Panguipulli



Ariel Vega
Concejal de Panguipulli



Carlos Durán
Concejal de Panguipulli



Patricia Carimán
Concejala de Panguipulli



Mario Aburto
Concejal de Panguipulli



Cristián Godoy
Concejal de Panguipulli

Rodrigo Valdivia Orias, alcalde de Panguipulli y Honorable Concejo Municipal, expresan sus sinceros agradecimientos a las empresas auspiciadoras del IX Mundialito Internacional de Fútbol Infantil, Panguipulli 2026, por su generoso aporte, contribuyendo de manera muy significativa con el desarrollo de este evento deportivo, que congregó a 1.200 deportitas, provenientes de Chile, Argentina, Uruguay y México; quienes durante una semana nos deleitaron con su talento, entusiasmo y alegría, con la presencia de más de 20.000 personas en los distintos estadios; además de quienes vieron las transmisiones en vivo, a través de plataformas digitales. Esperamos contar nuevamente con ustedes para la x versión del mundialito año 2027.



Región de Los Ríos

GOBIERNO REGIONAL


Green Power

FERRETERÍA JARAMILLO | CHILE MAT

TRADICIÓN FERRETERA

KURUBA

TRAVEL

eltit



HUILO - HUILO
LA RESERVA BIOLOGICA DEL SUR DEL MUNDO

ENTRE RIOS
The Chilean Rainbow Trout

Suralis

Dalcahue

CONSTRUCCIONES
BRUNO ORTIZ MARTINEZ

LIBRERIA COLON
PANGUIPULLI

MUTUAL
de seguridad
somos CChC

AGUA & HIELO



Rodrigo Valdivia Orias, alcalde de Panguipulli y Honorable Concejo Municipal, expresan sus agradecimientos por la excelente organización de IX Mundialito Internacional de Fútbol Infantil, a los alcaldes de Lanco, don Juan Rocha Aguilera, de Loncoche, don Alexis Pineda Ruiz, de Gorbea, don Jorge Romero Martínez, de Pitrufquén, alcaldesa, sra. Jacqueline Romero Inzunza, de Freire, don José Colihuil Binimelis, y a cada uno de los concejos municipales.

Asimismo, hacen extensivo este agradecimiento a los coordinadores del mundialito de cada una de las sedes y a sus respectivos equipos de trabajo.

Sin el generoso apoyo de cada uno de ustedes, esta gran fiesta del deporte infantil, no sería posible. Muchas gracias a todos; nos estaremos encontrando para la X versión de este destacado evento internacional 2027.



Rodrigo Valdivia Orias
Alcalde de Panguipulli



Juan Rocha Aguilera
Alcalde de Lanco



Alexis Pineda Ruiz
Alcalde de Loncoche



Jacqueline Romero Inzunza
Alcaldesa de Pitrufquén



Jorge Romero Martínez
Alcalde de Gorbea



José Colihuil Binimelis
Alcalde de Freire


MUNDIALITO
PANGUIPULLI 2026
TEMUCO
FREIRE
PITRUFQUÉN
GORBEA
Ruta 5
Lago Colico
Lago Caburgua
Villarrica
Lago Villarrica
Pucon
LONCOCHE
LANCO
LICÁN RAY
Región de la Araucanía
Malalhue
Lago Calafquén
COÑARIPE
PANGUIPULLI
Lago Panguipulli
CHOSHUENCO
Chile
Argentina
Lago Riñihue
SEDES:
PANGUIPULLI
COÑARIPE
CHOSHUENCO
LANCO
LONCOCHE
LICÁN RAY
PITRUFQUÉN
GORBEA
FREIRE

SEDE PANGUIPULLI

Ubicada en la Región de Los Ríos, en el corazón del sur de Chile, Panguipulli es un destino privilegiado donde la naturaleza despliega toda su majestuosidad. Conocida como el “Destino Siete Lagos”, esta comuna cautiva a sus visitantes con paisajes de bosques nativos, volcanes, ríos cristalinos y extensos lagos que invitan al descanso y la aventura. Sus playas lacustres, rutas escénicas y reconocidas termas la convierten en un lugar ideal para disfrutar durante todo el año.

Además de su riqueza natural, Panguipulli destaca por su identidad cultural, marcada por la herencia mapuche, la calidez de sus habitantes y una amplia oferta de experiencias turísticas. Desde recorrer la Reserva Biológica Huilo Huilo y navegar por los lagos hasta relajarse en aguas termales rodeadas de montañas. Cada rincón ofrece una conexión auténtica con el entorno. Esta combinación de naturaleza, cultura y bienestar ha consolidado a Panguipulli como uno de los destinos turísticos más atractivos y visitados del sur de Chile.



SEDE COÑARIPE



Coñaripe es una localidad lacustre ubicada a orillas del lago Calafquén, en la comuna de Panguipulli, rodeada de bosques nativos y volcanes. Se ha consolidado como uno de los destinos más atractivos del sur de Chile para quienes buscan descanso, aventura y conexión con la naturaleza y cálidas playas.

Es la puerta de entrada a la famosa Ruta Termal y al sector sur del Parque Nacional Villarrica.

AGRADECIMIENTOS **Termas el Rincón - Sabrosin - Colegio da Vinci - Colegio Tecnológico - Outlet Coñaripe - Termas Manquecura - Termas Cofré - Termas Ecoturismo Fundo Pellaifa - Cabañas flores de Coñaripe - Presur - Supermercado Pellaifa - Frutería y Verdulería Pablito - Comité de Adelanto Pellaifa - Corporación Mesa de Trabajo Coñaripe - Termas Punulaf - Abastible Jar - Panadería Caframa - Restaurant Porvenir**

SEDE CHOSHUENCO



Choshuenco es una pintoresca localidad ubicada a orillas del lago Panguipulli, rodeada por bosques nativos y dominada por la imponente silueta del volcán Mocho-Choshuenco. Reconocida por su playa, muelle y costanera, ofrece una combinación única de tranquilidad y aventura, siendo el punto de partida ideal para actividades como kayak, pesca recreativa, trekking, montañismo y excursiones hacia la Reserva Nacional Mocho-Choshuenco convierten a Choshuenco en un destino imperdible para quienes buscan conectar con la naturaleza del sur de Chile.

SEDE LANCO



Lanco es una comuna ubicada en la puerta norte de la Región de Los Ríos, reconocida por su riqueza cultural, sus paisajes rurales y su fuerte vínculo con la historia mapuche y ferroviaria del sur de Chile. Rodeada de ríos, humedales, bosques y extensas áreas agrícolas, ofrece a sus visitantes una experiencia auténtica donde la naturaleza, las tradiciones locales y el patrimonio conviven en armonía. Su ubicación estratégica como acceso al destino Siete Lagos la convierte en un punto ideal para descubrir los atractivos de la región, mientras que sus ferias costumbristas, expresiones culturales y entornos naturales invitan a disfrutar de un turismo tranquilo y cercano a la identidad del territorio.

SEDE LONCOCHE



Loncoche, conocida como la puerta de entrada sur a la Araucanía Lacustre, es una comuna que combina la riqueza de la cultura mapuche con hermosos paisajes rurales, humedales, ríos y bosques nativos. Su ubicación estratégica entre La Araucanía y Los Ríos la convierte en un punto ideal para descubrir atractivos naturales, senderos, miradores y espacios de gran valor patrimonial. Destacan lugares como la Piedra del León, el Humedal de Huiscapi y diversos recorridos que permiten conectar con la naturaleza y las tradiciones del territorio. Gracias a su ambiente acogedor, su identidad cultural y la hospitalidad de su gente, Loncoche se ha consolidado como un destino auténtico para quienes buscan conocer el sur de Chile más allá de las rutas tradicionales.

SEDE LICÁN RAY



Lican Ray es una encantadora localidad turística ubicada a orillas del lago Calafquén, en la Región de La Araucanía, reconocida por sus hermosos paisajes, playas de aguas tranquilas y entorno natural de bosques y montañas. Es un destino ideal para disfrutar de actividades al aire libre como navegación, pesca, trekking, ciclismo y deportes acuáticos, además de espacios para el descanso y la contemplación. Su oferta se complementa con gastronomía local, artesanía y tradiciones culturales, convirtiéndola en un lugar atractivo para quienes buscan naturaleza, recreación y cultura.

SEDE PITRUFQUÉN



Pitrufquén es una ciudad de la Región de La Araucanía, ubicada a orillas del río Toltén y rodeada de paisajes naturales que combinan campos, bosques y ríos. Su entorno ofrece diversas posibilidades para disfrutar de actividades al aire libre, como pesca, caminatas, paseos en bicicleta y turismo rural. La ciudad destaca además por su patrimonio, tradiciones locales, gastronomía y cercanía con otros atractivos turísticos de la región, convirtiéndose en un destino ideal para quienes buscan conocer la identidad cultural y disfrutar de la tranquilidad del sur de Chile.

SEDE GORBEA



Gorbea es una tranquila ciudad de la Región de La Araucanía, rodeada de paisajes rurales, bosques, ríos y campos que reflejan la riqueza natural del sur de Chile. Su entorno ofrece oportunidades para disfrutar de caminatas, pesca, turismo rural y actividades vinculadas a la naturaleza, además de conocer las tradiciones y la cultura local. Destaca por su patrimonio, gastronomía y ambiente acogedor, siendo un punto de conexión para recorrer los atractivos de la zona y descubrir la identidad campesina y cultural de la región.

SEDE FREIRE



Freire es una comuna de la Región de La Araucanía que destaca por sus paisajes rurales, campos, bosques y ríos, ofreciendo una experiencia ligada a la naturaleza y a la identidad cultural del sur de Chile. Su territorio invita a disfrutar del turismo rural, caminatas, pesca y actividades al aire libre, junto con conocer tradiciones, gastronomía y artesanía local. Su ubicación estratégica permite además conectar con diversos atractivos de la región, convirtiéndola en un punto de partida para descubrir la riqueza natural y cultural de La Araucanía.

INAUGURACIÓN

¡MOMENTO EMOCIONANTE! Niña argentina interpretó de forma magistral su Himno Nacional en lengua de señas, siendo premiada con el peluche mascota oficial del Mundialito Panguipulli





Niño de la selección de Panguipulli toma el juramento al Fair Play deportivo

Entrega de recuerdos a auspiciadores presentes





Alcalde de Panguipulli, don Rodrigo Valdivia Orias, da por Inaugurado el IX Mundialito

Copas, medallas y trofeos





INAUGURACIÓN

Presencia de autoridades

















Gobernador Regional, don Luis Cuvertino, Felicita a los Alcaldes por ser partícipes de esta gran gesta deportiva infantil





INAUGURACIÓN

Desfile de equipos












CLUB ATLÉTICO
ITUZAINGÓ


COLO - COLO






CORPORACION MUNICIPAL
DE DEPORTES
PANGUIPULLI
SELECCIÓN
LONCOCHE

INAUGURACIÓN

Desfile de equipos














UNIVERSIDAD
DE CHILE


SELECCIÓN
PITRUFQUÉN

INAUGURACIÓN

Alcalde de Panguipulli entrega medallas a todas las delegaciones













El folclore juvenil chileno se hace presente







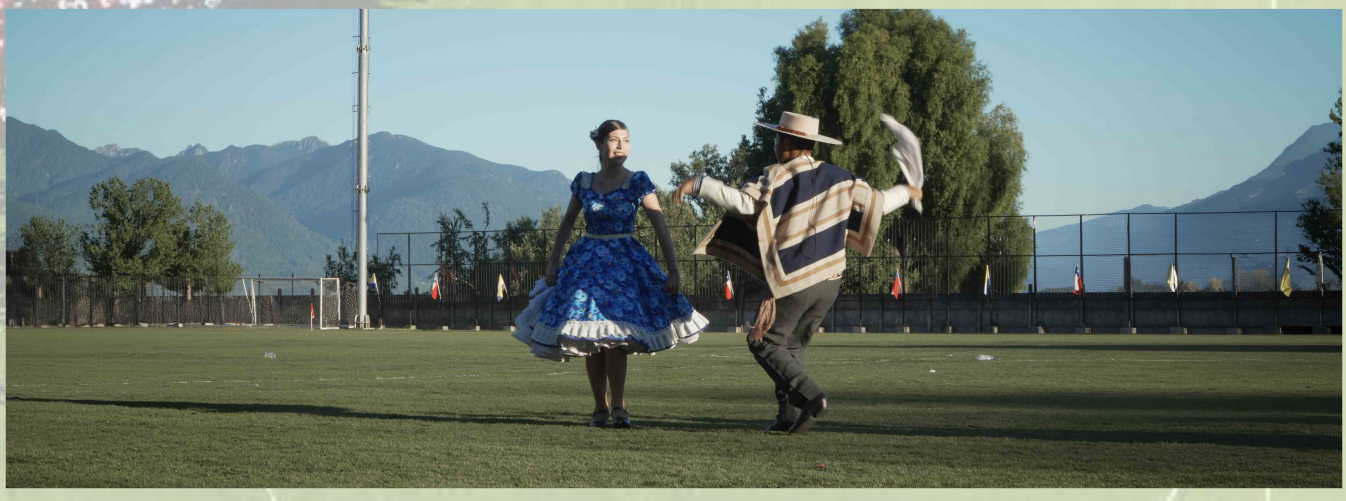

INAUGURACIÓN

Entrega de medallas a ex figuras del fútbol profesional











El Público se hace presente masivamente









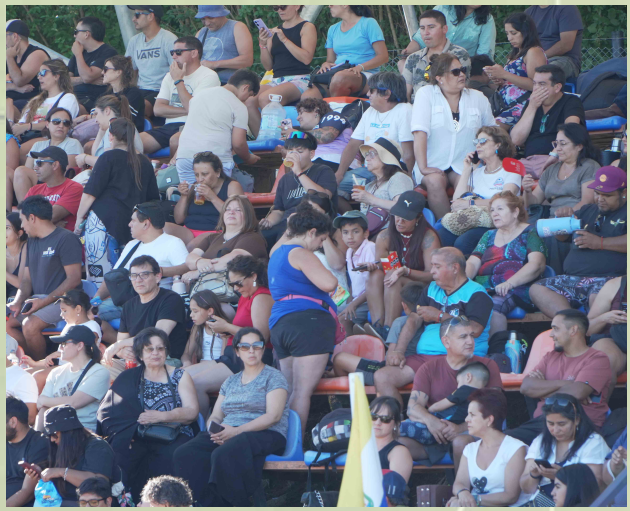

CATEGORÍA OFICIAL

GRUPO 1 — SEDE PANGUIPULLI

Colo - Colo



Dante Aliaga Ortega
Emilio Fuenzalida Bolvaran
Facundo Magaña Marquez
Amaro Cortez Farias
Pedro Klause Sepúlveda
Lucas Apablaza Lara
Lucas Pizarro Yañez
Mitchel Cavieres Gonzalez
Marvin Peña Arango
Cristian Valenzuela Constanzo
Renato Valdivia Bray
Javier Landrian Rivas
Mateo Gonzalez Cares
Eduardo Coronel Pinzon
Franco Jaque Ureta
Vicente Ahumada Serra
Cristian Astorga Galaz
Anibal López Gonzalez
D.T. Miguel Vargas Soto

C. A. Independiente B ARGENTINA



Juan Lopez
Giuliano Inostroza
Lautaro Gutierrez
Bautista Marquez
Maximiliano Correa
Ciro Rios
Benjamin Cardenas
Benjamin Chandia
Matias Sanchez
Bruno Chiappero
Valentino Alonso
Mauco Bastidas
Agustin Juarez
Mateo Eugui
D.T. Mauricio Villa
P.F. Lautaro Guevara
A.T. Julian Martín

Club Atlético Ituzaingó URUGUAY



Joaquin Bonilla Varela
Francisco Carballal Bravo
Aquiles Domínguez Mendina
Esteba Santiago Freitas Román
Francisco Hernández Jacobi
Numa José Liard Bruzzone
Lucas Osácar Cayafa
Kai Oza Vidal
Luc Pelenur Orentraij
Ramiro Plada Suárez
Lautaro Pomputis González
Benjamin Recalde Rodríguez
Diego Scarone Ramos
Gastón Suárez Ribeiro
Lucas Vique Marichal
Aaron Xavier Guerra
Manuel de San Martin Chiarino
Emanuel Castro Audiffred
Lautaro Lammana Castro
D.T. Héctor Soria Olivera
P.F. Pedro Castro Gómez
Coord. Ximena Galbarini

Selección de Panguipulli



Alan Vasquez
Maximiliano Anton
Clemente Poblete
Alonso Jara
Joaquin Rozas
Agustin Mendez
MArtin Salgado
Máximo Ulloa
BrunoSalazar
Jorge Iturra
Bernardo Vásquez
Agustin Parra
Carlos Cortéz
Vicente Castro
Damian Corona
D.T. Cristofer Rozas Oliva

CATEGORÍA OFICIAL

GRUPO 2 SEDE PANGUIPULLI

Academia Los Ríos de Valdivia



Maximiliano Perez Valverde
Bayron Cumian Aguayo
Cristian Fuentealba Carcamo
Mateo Parra Mendez
Rodrigo Mercader Ramirez
Luis Jimenez Mellado
Martin Fuentes Rivera
Nicolas Hernández Cerda
Santino Vaccaro Aspee
Mateo Gonzalez Vera
Alfonso Vera Carmona
Jose Rivas Angulo
Emilio Vargas Toloza
Agustin Yalez Poblete
Bruno Melo Lagos
Maximiliano Jara Espinoza
Oscar Balboa Jiménez
Emilio Faundez Gonzalez
D.T Cristian Fernández Silva
P.F. Máximo Pérez Obando
Klgo. Jorge Silva Valderas
P.A. Juan Medina Bustos

Club Salesiano Junín ARGENTINA



Thiago Baez
Dylan Castillo Carbone
Lorenzo Campos
Matheo Castro
Garat Escamilla
Tiziano Hernandez
Santiago Interdonado
Erick Llanquin Catrequir
Nahuel Mukelovich
Ciro Neira Vega
Genaro Patané
Lucca Quintulen Gonzalez
Francesco Riveros Othaz
Salustiano Salazar
Jonathan Sanabria
RioTessey Gallardo
Brian Toro Salgado
Benjamin Valdebenito
D.T. Lucas Neira
A.T. Cristian Antune

Juventus Academy Chile



Eugenio Cifuentes Lira
Cristopher Baez Muñoz
Ignacio Ceballos Ceballos
Carlos Romero Toro
Cesar Catañeda Arredondo
Gabriel Labbe Bastidas
Piero Vie Arevalo
Joaquin Aguirre Bahamondez
Maximiliano Pereira Campos
Facundo Velasquez
Luis Franco Moreno
Cristian Leonardo Moya
Tarek Sabagh
Samuel Arias Cortes
Gaspar Damian Elgueta
Maximiliano Alabarce Concha
Tomas de Araya Troncoso
Ankantu Llanquiman Viveros
Javier Molina Pinto
D.T. Ignacio Ceballos Ceballos
P.F. Carlos Romero Toro
D.T. César Castañeda Arredondo
Klgo. Cristopher Báez Muñoz
P.A. Gabriel Labbé Bastidas
Director Eugenio Cifuentes Lira

CATEGORÍA OFICIAL

GRUPO 3 SEDE COÑARIPE

Huachipato A



Alonso Andres Contreras Lepe
Alonso Javier Bellemans Cortez
Alonso José Escalona Hermosilla
Augusto Ignacio Guzmán Acuña
Gabriel Matías Núñez Romero
Jorge Agustín Cruz González
José David Velasco Hidalgo
Julián Antonio Condal Gómez
Kristhopher Robles Aguirre
Lionel Nicolás Muñoz Campos
Lucas Fabiano Elgueta Zúñiga
Lucas Simon Aravena Escobar
Martín Nicolás Castillo Vega
Mateo Valentino Pilar Maldonado
Matías Ignacio Palma Gutiérrez
Matías Ignacio Raddatz Vidal
Nicolás Alonso Rodríguez Pinilla
Rodrigo Andrés Milano García
Vicente Ignacio Silva Alarcón
D.T. Diego Sepúlveda Guajardo
P.F. Emilio Burgos Santis

Esc. Borde Río La Serena



Santiago Valencia López
Giovanni Huera Moreno
Lucas Arqueros Lopez
Ehudan Marin Toro
Alonso Diaz Albayay
Lucas Yañez Pasten
Vicente Carvajar Contreras
Cristobal Dorta Flores
Benjamin Geraldo Molina
Tomas Stuardo Teran
Braulio Olivares Villalobos
Iñigo Jofré Cortés
Santiago Gonzalez Albornoz
Maximiliano Flores Veas
Facundo González Vega
D.T. César Miranda

E. River San Martín de Los Andes ARGENTINA



Simón Roca Jalil
Oscar Emmanuel Lagos
Mateo Tomás Faúndez
Juan Cruz Más
Aaron Escobar Carmona
Benisio Bertolissio
Pedro Mansilla de la Torre
Simón Remedios Liñeiro
Alexis Valdebenito
Salvador Riglos
Juan Pablo Saavedra
Brian Alexis Alveal
Apolo Emir Gonzalez
Facundo Curruhuinca Ferreira
Dante Guerrero
Ramiro Taiel Sanabria
Thiago Simón Miranda
D.T. Juan Manuel de Agostini
A.T. Lucas Echenagucia
P.F. Joaquin Catalan

Selección de Coñaripe



Cristobal Ovalle Sepulveda
Edison Burgos Guzman
Bruno Maragaño Maragaño
Mario Neuman Martinez
Vicente Zuñiga Valdebenito
Dylan Hueitra Hueitra
Vicente Rodriguez Catalan
Geremias Artigas Huentelaf
Juan Tello Alvarado
Abel Rojas Molina
Daniel Troncoso Canales
Gabriel Mellado Perez
Benito Lopez Riffo
Matias Contreras Riesco
Maximo Trafipan Navarro
D.T. Sebastián Velásquez Salinas
P.F. Boris Maragaño Rudolph

CATEGORÍA OFICIAL

GRUPO 4 SEDE LICÁN RAY

Huachipato B



Adolfo Muni Pasman
Agustín Toloza Saldaña
Agustín Fuentes Palacios
Agustín Salazar Erices
Alonso Curinao Bustos
Benjamín Díaz Solís
David Uribe Carte
Diego Silva Quezada
Fabián Castro Arias
Harmin Araus Millapi
Héctor Sáez Sanhueza
Hugo Gacitúa Rojas
Ian Luengo Riquelme
Ignacio Vargas Contreras
Joaquin Pino Urrea
Maximiliano Astudillo Campos
Matias Vera Retamal
Máximo Pino Brantt
Vicente Neira Kusch
Vicente Sauterel Arevalo
D.T. Mario Gutiérrez Pastorini
Klgo. Esteban Inzunza Arriagada

C. A. Independiente A ARGENTINA



Francisco Berraondo
Thiago Claro
Novak Dziadek
Genaro Trincheri
Simon Bustamante
Galo Reston
Ignacio Mansilla
Ciro Muñoz
Valentino Suarez
Gonzalo Zapata
Piero Delgado
Tobias Hernandez
Franco Delgado
Alvaro Sanchez
D.T. Mauricio Villa
P.F. Lautaro Guevara
Ayte. T. Julián Martín

Club Atlético Libertad ARGENTINA



Giovanni Bustos Gonzalez
Ian Tobias Hernandez
Bautista Beldrio
Mateo Randazzo
Benicio Benjamin Becerra
Francisco Gonzalez
Juan Bautista Bronzetti
Bautista Ezequiel Ojeda
Uriel San Martin
Bautista Scalco
Mateo Fabian Aguero
Pier Noe Quintana
Stefano Sandoval
Bautista Simón Rojas
Alejo Tiziano Ojeda
D.T. Thomas Becerra
P.F. Frango Matias Sardina
Coo. Facundo Ramos Melo

Selección de Lican Ray



Renato León Medel Cortez
Fernanda Emilia Navarrete Castillo
Cristobal Chamblat
Rodrigo Paz
Juan José Gonzalez Barroso
Ethan Trivery Hermosilla
Neftaly Garrido Concha
Santiago Alonso Espina Ledezma
Maicol Eduardo Vasquez Campos
Silas Vasquez
Maximiliano Silva
Ignacio Israel Muñoz Opazo
Matías Vicente Fernandez Miranda
Agustin Ricardo Loncoñanco Rein
Bayron Andres Jara Raihuaque
Alexis Medina Guarda
Jorge Cayulef
Diego Manuel Bravo Abarzua
Mateo Eduardo Quijón Collinao
Tomás León Fuentes Poveda
D.T. Jaime Pizarro Hecht
Ayte. T. Nicolás Alexis Pacheco

CATEGORÍA OFICIAL

GRUPO 5 — SEDE LANCO

Palestino



Joaquin Carrasco Donoso
Emilio Perez Salinas
Bruno Diaz Hewitt
Fernando Isla Toledo
Agustín Jarufe Ortega
Pablo Fuentes Soto
Benjamín Hernández Obregon
Máximo Madariaga Corona
Nicolás Salazar Orozco
Victor Anguita Menares
Diego Acosta López
Benjamín Arce Hernández
Francisco Sanchez Huerta
Mateo Herrera Nuñez
Agustin Silva Flores
Anthony Castro Concha
Mateo Perez Guera
Óscar Valencia Angulo
D.T. Víctor Recabarren Rojas
P.F. Felipe Guzmán Sanhueza
Klgo. Benjamín Órdenes Salazar

Maracacinho de Cinco Saltos ARGENTINA



Obendy Britus
Bautista Orellana
Santino Ramirez
Juan Ignacio Figueroa
Ian Fuentes
Juan Ignacio Castro
Noah Zuñiga
Juan Ignacio Cáceres
Bastián Avilés
Emzo Figueroa
Lucio Barrera
Logan Alvarez
Hugo Quiroz
Mateo Anaquin
Ciro Yáñez
Tiziano Candia
Lucas Ramirez
Jeremias Gerez
Martin Catrileo
D.T. Mario Felipe Anaquín
D.T. Mario Martínez
Ayte. T. Héctor Bernedo

San Isidro de Cipolletti ARGENTINA



Santino Romero
Lian Arriagada
Bruno Barrera
Felipe Gil
Maximo Guerrero
Geovanni Guilibran
Bautista Hernandez
Santino Hernandez
Jonás Leal
Felipe Miranda
Tomás Navarrete
Ciro Picazo
Juan Martin Rodriguez
Santino Acuña
Diego Soler
Genaro Escola
Ciro Valdebenito
D.T. Miguel Ángel Mariano
Ayte. T. Jeremías Pereira Corbalán

Selección de Lanco



Josue David Vega Manqui
Darwin Alexander Gajardo Altamirano
Agustin Edinson Antio Compayante
Vicente Ignacio Flores Torres
Lucas Francisco Zambrano Vargas
Maximiliano Nicolai Vega Mendez
Angel Eduardo Gutierrez Gonzalez
Maximiliano Marcelo Villa Rivera
Agustín León Ferrada Barrera
Benjamin Fernando Caseres Salas
Victor Ignacio Gavilan Medina
Mateo Maximiliano Carrasco Gonzalez
Agustin Damian Latorre Cuvertino
Tomás Andrés Manquelipe Levin
Felipe Andrés Rivas Contreras
León Tomás Ortega Contreras
Maximiliano Ganesto Mora Vera
Jaime Daniel Urrea Burgos
Maximiliano Alexander Fuentes
Cristóbal Alonso Gutierrez Valenzuela
D.T. Gonzalo Gutiérrez

CATEGORÍA OFICIAL

GRUPO 6 SEDE LONCOCHE

Coquimbo Unido



Renato Ugarte
Nicolas Galvez
Santiago Cortes
Felipe Valdivia
Benjamin Vallejos
Anibal Oyarzo
Lucas Contreras
Bruno Olivares
Martín Díaz
Milenko Araya
Alonso Rocco
Cristian Castillo
Rodrigo Maluenda
Leon Peralta
Maikol Gavilan
Alejandro Toranzo
Joaquin Gahona
David Quinteros
D.T. Luis Hernán Tejo

Academia Álvaro Leiva



Benjamin Leiva Navarro
Juan Badilla Carrasco
Saymon Mora Burgos
Felipe Zapata Badilla
Manuel Fernandez Gallardo
Eithan Sandoval Santana
Sebastian Ochoa Soto
Franco Alarcon Rodriguez
Abdiel Henriquez Navarrete
Emilio Ojeda Rodriguez
Emmanuel Barrientos Vergara
Mateo Benavides Martinez
Matias Martínez Filgueira
Pedro Catalan Eguiluz
Agustin Montesino Moreno
Vicente Nahuelpan Peran
Esteban Rios Sanchez
Leon Espejo Riveros
D.T. Luis Bobadilla
A.T. Marcos Corvalan
Delegada Rosario Rodríguez
J.D. German Ojeda

Club Río Grande de Neuquén ARGENTINA



Tiziano Uribe Vázquez
Benjamin Alan Avila
Felipe Biga
Joel Isaias Fernandez
Emiliano Galeano Dominguez
Ulices Guzman Ibañez
Bautista Felix Loto
Lorenzo Moure Cichinelli
Tahiel Lautaro Muñoz
Matheo Navarro Troncoso
Benjamin Pascucci Alvarez
Dante Francisco Ferreira
Bastian Rodriguez Pidarello
Bautista Salazar
Benjamin Suleta
Nahuel Horacio Tranamil
Ciro Benjamin Valdebenito
Lucas Walter Zeballos
D.T. Marcos Andrés Ferrari
Ayte. T. Jano Lighuen Martel

MUNICIPALIDAD DE LONCOCHE
Otro Loncoche es Posible

Selección de Loncoche



Mateo Jiménez Palma
Diego Rebolledo Muñoz
Pedro Toro Zavala
Vittorio Llanos Vasquez
Jonathan Espinoza Venegas
Agustin Aqueveque Durán
Matias Aburto Pérez
Diego Hernández Gómez
Jhordan Zapata Antillanca
Jamphyer San Martin Bucarey
Agustín Garcés Garcés
Tomás Matus Aranda
Lucas Meza Gutierrez
Joaquín Peralta Herrera
Anderson Asencio Argel
Agustín Epulef Pantoja
Neftaly Vildó Calfulaf
Benjamin Müller Rivas
Lukas Gallardo Muñoz
D.T. Bastian Jara
A.T. Sebastian Castillo

CATEGORÍA OFICIAL

GRUPO 7 SEDE PITRUFQUÉN

Universidad de Chile



Bryan Contreras Montiel
Agustin Urrutia Baeza
Luciano Oyarzun Garcia
Sebastián Mendoza Chacon
Byron Elgueda Hernández
Agustin Montenegro Vergara
Alonso Perez Olivares
Alonso Chavarria Benitez
Tomas Oyanedel Henriquez
Emiliano Meneses Yañez
Matias Rodriguez Lorca
Maximo Fuentes Saavedra
Gabriel Silva Torres
Javier Leyton Burgos
Alonso Moraga Nuñez
Lucio Rojas Vilchez
Matias Fuenzalida Garrido
Nazih Avendaño Corona
D.T. José Martínez Salas
P.F. Claudio Lobos Ulloa
Utilero Hernán Maluenda Severino
Paraméd. Marcelo Quiñónez Avilés
P.A. Tomás Correa Castillo
Captac. José Vicuña Martínez

Círculo Italiano de Villa Regina ARGENTINA



Alberto Barra Valentino
Tiago Iván Berettera
Felipe Chañapi
Guido Alejo Erdozain
Genaro Espinoza
Leandro Fuentealba
Milo Fuentes
Benjamin Gallardo
Emilio Valentín García
Agustín Josué Gavilani
Martin Daniel González
Gastón Ezequiel Hernández
Piero Liberati García
Romeo Lucero Santino
Elias Gabriel Muzio
Nazareno Benjamín Pérez
Franco Emanuel Silvestri
Franco Valentino Zabala
D.T. Pablo Fuentealba
P.F. Julian Lastra

Club A. Cumbres de S. M. A. ARGENTINA



Teo Benjamin Villalobos
Franco Piñas
Benjamin Gamarra Vázquez
Tiziano Nazareno Gentile
Tiago Marre Gomez
Santiago Bernabé Sepulveda
Ciro Romero Marchione
Benjamin Rodriguez Taschler
Valentino Roso Cuartas
Benjamin Julian
Joaquin Rodriguez Taschler
Vinicio Fernandez
Joaquin Bernasconi
Francisco Gonzalez Cobas
Joaquin Romera Engelmann
Teo Schroeder Exner
Simon Ochoa
Joaquin Emanuel Zorzit
D.T. Federico Tupone
P.F. Diego Jaimon

Selección de Pitrufquén



Ianfranco Emilio Aedo Chandia
Joaquín Alejandro Agüero Sepúlveda
Gonzalo Javier Arévalo Pozo
Bastián Agustín Baeza Ortiz
Sebastián Ignacio Cabrera Valdés
Julio Eduardo Cheima Cheima
Javier Abraham Colimil Stuardo
Felipe Elian Erices Cárdenas
Luís Ignacio Hernández Guevara
Giovanny Alexander Huanqueche Torres
Martín Alonso Inostroza Ortiz
Nicolás Marcelo Lemunao Villagrán
Julio Alonso Marín Castillo
Agustín Alexander Morales Ramos
Felipe Andrés Nahuelhuen Barriga
Agustín Eliacer Pérez Castillo
César Rubén Robles Roa
Tomás Alonso Ruíz Molina
Agustín Nicolás Toloza Cuevas
Matías Dagoberto Troncoso Jaramillo
D.T. Marcelo Silva
K. Fernando Padilla

GRUPO 8 SEDE FREIRE

Santiago Wanderers



Yusei Bahamondes Jujihara
Franco Calzia Torres
Jose Contreras Hidalgo
Maximo Dias Vera
Franco Gallardo Velozo
Agusthin Guerra Abarca
Agustin Hinojosa Ortiz
Juan Letelier Jimenez
Lucas Milategua Hernandez
Cristian Muñoz Muñoz
Esosa Okah Espinoza
Emiio Olguin Sandoval
Iñaki Oliva Mendez
Alonso Ponce Herrera
Cristofer Riquelme Zamora
Stiven Rojas Ovalle
Lucas Valverde Perez
Ruben Vera Valencia
Emilio Zúñiga Ibañez
D.T. Leonardo Vines Carvajal
D.T. Ignacio Benavente Hernández
P.F. Leonardo Zambra Guzmán

ETAFI de Stgo.



Simón Hurtado Hurtado
Matías Opazo Calderón
Cristrobal Riquelme Hernández
Sergio Yáñez Calderón
Bastián Quinepe Gómez
Franco Mancilla Cárdenas
Bastián García González
Johan Castañeda Ceballos
Cristian Bravo Aguiar
Tomás Aburto Gaete
Santiago Sánchez Duarte
Joaquín Urquejo Gutiérrez
Frank Brevis Cabezas
Agustín Quinepe Gómez
D.T. Juan Quiroz
A.T. Ariel Rivera Cuello

L.I.F.I.P.A. de la Plata ARGENTINA



Demian Alegre
Joaquin Delprato
Yair Huanca Villazon
Ian Diaz Rodriguez
Thiago Miceli
Ladislao Caredio
Bautista Ricci
Ian Marcelo Ruales
Lorenzo Di Luca
Benjamin Ezequiel Aguirre
Bastian Salerno
Jonas Barragan Cordoba
Bastian Dubarbier
Axel Tobias Quiroga
Lisandro Diaz Peñalva
Thiago Lopez
Lorenzo Silvero
Benjamin Guevara
Camilo Smith
D.T. Marcelo Zurzolo
A.T. Vicente Dragonetti
P.F. Emiliano Ricci

Selección de Freire



Nelson Martin Cheuqueman Mercedes
Jahdiel Simón Zambrano Rivera
Maickol Alexis Castillo Oñate
Mateo Esteban Andrés Núñez Pañinao
Pablo Andrés Millanao Neicun
Stephan Andre Solis Barrientos
Alonso Luciano Loyola Bravo
Nicolás Mateo Huircan Ñanco
Emilio Ignacio Riffo Torres
Carlos Benjamín Muñoz Calfuman
Tomás Alonso Chavez Pozzi
Jhon Estiven Suazo Leal
Tomás Emilio Gallardo Arroyo
Mathiax Agustín Mariman Leiva
José Tomás Zambrano Millar
Gaspar Baltazar Abraham Villaroel Soto
Felipe Alonso Rivas Diaz
Giovani Andrés Curiquen Millaqueo
Facundo Ignacio San Martin Godoy
D.T. Cristian González Gallegos
P.F. Miguel Contreras Burgos
Ayte. T. Camilo Pontoni Hueche

CATEGORÍA PARALELA

GRUPO 1 — SEDE PANGUIPULLI

Colo - Colo



César Zenteno Kappes
Agustin Sepulveda Rosas
Agustín Órdenes Armijo
Bautista Correa
Benjamin Villanueva Ruiz
Bruno Valenzuela Conejeros
Danthee Tromilen Araya
Donato Giles Menéndez
Gaspar Solis Carvacho
Juanjose Duran Toro
Justin Aillapan Cumian
Lucas Ramos Barrera
Martin Gutierrez Aliaga
Mateo Aguilar Valenzuela
Mateo Zapata Rubilar
Matias Mijares Cabrera
Renato Pinto Retamales
Wladimir Gonzalez Escobar
D.T. Álvaro Ormeño Salazar
P.F. Mario Pereda Hernández
P.F. Fuad José Quesille Vera
P.A. Adolfo Neff Sanhueza
Utilero José Gatica Loyola
Paraméd. Juan Sepúlveda Acevedo

Círculo Italiano de V. Regina ARGENTINA



Moro Fuentes
Pedro Pagliaricci
Rafael Fuentealba
Joaquin Robles
Gerónimo Parada
Lazaro Ballejos
Jonás González Mansilla
Franco Alejandro Montesino
Daniel Cecive Martino
José Ignacio Nuñez Guzman
Simón Bregant
Agustín Bustamente
Ángel Yanquileo
Aarón Neira Laureano
Máximo Martínez Pereyra
Joaquín Sastre Benatti
Santino Sagardia Riquelme
D.T. Diego Leal
A.T. Mauro Pavlin

Academia Los Ríos de Valdivia



Luis Garcia Araneda
Bryan Sepúlveda Hualme
Maximiliano Jara Retamal
Martin Tapia Barriga
Luciano Hernández Sáez
Kevin Perez Quezada
Gaspar Sanhueza Romero
Renato Ulloa Garcia
Abel Jaramillo Cerda
Jose Cartes Arismendi
Thomas Soldan Bustos
Santiago Vargas Aranda
Joaquín Peters Mora
Ronald Huenulef Pichicona
Matias Castro Gonzalez
Javier Campos Jara
Roberto Seguel Rodriguez
Maximiliano Yañez Bastias
D.T. Cristian Fernández Silva
P.F. Máximo Pérez Obando
Klgo. Jorge Silva Valderas
P.A. Juan Medina Bustos

Selección de Panguipulli



Benjamín Concha Uribe
Edgardo Neuman Toloza
Juan Contreras Aravena
Vicente Gutierrez Contreras
Alam Hernández Tolosa
Alexander Navarrete Burdiles
Branko Pino Patiño
Thomas Figueroa Jaramillo
Yonathan Joaquín Valle Muñoz
Armin Rivas Barrera
Matias Ulloa Cea
Joaquín López Caulipan
Alonso Jerez Bravo
Angel Sáez Muñoz
Sebastián Gutierrez Contreras
Dylan Villegas Araneda
Jose Leiva Muñoz
Martin Castro López
Maximiliano Arriagada Peña
Vicente Castro Moenne-Loccoz
Rubén Obreque Romero
D.T. Luis Villegas Sicán

CATEGORÍA PARALELA

GRUPO 2 — SEDE CHOSHUENCO

Huachipato



Agustin Rebolledo Matta
Agustin Vidal Marin
Alonso Vega Victoriano
Dárian Aedo Carrasco
Felipe Sánchez Cantergiani
Franco Urra Huaracán
Gabriel Fonseca Larraín
Ignacio Saavedra de Mendoza
Isaias Medel Contreras
Joaquín Hernández Riquelme
Leopoldo Ramírez Cabezas
Matías Vega Pineda
Maximiliano Molina Orellana
Nicolás Retamal Rodríguez
Samuel de Jesús Velasco Hidalgo
Santiago Caba Belmar
Agustin Lincopi Mandiola
Matías Parra Baza
D.T. Máximo Isla Tobosque
PF. Dylan Venegas Castillo

Potros FC de Querétaro MEXICO



Jose Eslava Martinez
Luis Manzo Dorantes
Pablo Ibarra del Río
Emiliano Arias Nava
Joseph Olvera Villanueva
Santiago Salinas Baltazar
Emiliano Trejo Becerra
Alejandro Rodríguez Beltran
Mauricio Tejeida Vargas
Dassir Marquez Dangond
Daniel Iturralde Sanchez
Santiago Rosas Barroso
Gustavo Quiroz Limon
Diego Sandoval Sanchez
Marco Valdivia Loza
Iker Alvarado Contreras
D.T. Mariano Rey Cots
D.D. José Sandoval Bautista
AUX. T. Leandro Sebastián Duarte
PDTE. José Gerardo Eslava Ramírez

C. A. Libertad de Bahía Blanca ARGENTINA



Benjamin Jonas Neumann
Uriel Alejandro Avila
Benjamin Eduardo Ojeda
Pablo Gonzalo Martinez
Ian Yael Coronel
Iñaki Errazquin
Tomas Ludueña
Giovanni Leobono
Xavier Cornou
Nicolas Cayetano Renteria
Laureano Armani
Thiago Ezequiel Torres
Gonzalo Santa Cruz
Joaquín Dominguez
Matias Meza
Matias Muñoz
Tiziano Estrada
D.T. Nicolás Masciariello
P.F. Gabriel Kelly

Selección de Choshuenco



Alonso Valdez del Val
Alexander Acuña Maripillan
Franco Espinoza Vasquez
Alonso Burgos Espinoza
Nicolas Gajardo Jaramillo
Joaquin Acuña Jaque
Jose Manuel Arriagada Dominguez
Martin Astroza Vidal
Eduardo Aros Sáez
Jhojan Trafiñanco Avila
Alexander Riquelme Guerra
Diego Canquil Altamirano
Esteban Astroza Sepulveda
Victor Aillapan Perez
Mateo Labraña López
Cristopher Guajardo Esparza
Maximo Burgos Seguel
Dylan Lleufuman Treufu
Agustín Vásquez Solar
D.T. José Bernardo Astroza
P.F. José Alarcón Obando
P.A. Víctor Arriagada Villanueva

CATEGORÍA PARALELA

GRUPO 3 — SEDE LANCO

Selección de Lanco



Damián Pérez Anabalón
Guillermo González Saez
Demian Ramirez Gatica
Martin Yones Acuña
Maximiliano Altamirano Vargas
Anthony Bustamante Veas
Martin Alvares Aedo
Joaquin Silva Navarrete
Benjamín Peña Muñoz
Jhonatan Altamirano Bustamante
Emilio Gomez Saez
Joaquin Zuñiga Hernandez
Renato Arias Yañez
Angelo LEdesma Alvarez
Joaquin Bustamante Gutierrez
Alejandro Fuentes Gatica
Jose Muñoz Manquelipe
Jeans Jaramillo Pineda
Cristopher Pichintini Inostroza
Benjamín Landaeta Valenzuela
Agustín Aniñir Meriño
D.T. Patricio Ortiz Sandoval

San Isidro de Cipolletti ARGENTINA



Salvador Montero
Santino Cerioli
LEandro Estrada Juarez
Thiago Huenchulaf Fuentes
Benjamin Yuse
Leonardo Laurin
Isaias López Leon
Ciro Amaolo
Uriel Navarrete
Benjamin Rodriguez Labori
Gonzalo Rodriguez Fanizzi
Agustin Ibarra
Francisco Fernandez Weinberger
Gonzalo Flores
D.T. Ignacio Nahuel Hernández
Ayte. T. Jonathan Joaquín Barriga

Maracacinho de Cinco Saltos ARGENTINA



Ariel Rolon Santino
Thiziano Villar
Facundo Linconao
Enzo Curaqueo
Valentino San Martin
Franco Orellana
Benjamin Morales
Thiago Albornoz
Lionel Mora
Jeremias Ramirez
Juan Rivas
Jose Martinez
Mateo Perez
Axel Hueche
Tiziano Sanchez
Benjamin Hueche
Ethan Latorre
Santino Carrasco
Tiziamo Araneda
D.T. Rolando Sandoval
Ayte. Fabián Rodríguez
Ayte. Nazareno Zair Arrieta
DELEG. Martín Orlando Sandoval

ETAFI de Stgo.



Juan González Morales
Felipe Carrasco Villarroel
Iván Quiroz Castro
Joaquín Gómez Lanas
Leonardo Llancaqueo Maureira
Martín Galleguillos Less
Gerald Burgos Escobar
Maximiliano Nahuelpán Montaña
Javier Bravo Paredes
Cristopher Ubal García
Javier Huerta Melo
Esteban Santibáñez Villarroel
Carlos Sánchez Dugarte
D.T. Juan Carlos Quiroz
A.T. Claudio Nahuelhual
P.A. Carlos Roco

CATEGORÍA PARALELA

GRUPO 4 SEDE LONCOCHE

Coquimbo Unido



Vicente Ignacio Morales Nuñez
Matias Luciano Yañez Rojas
Agustin Ignacio Gajardo Tapia
Damian Alonso Campos Rivera
Dylan Isaac Araya Vega
Yeral Alejandro Vega Araya
Aaaron Jesus Corrales Fabres
Maxwell Steven Contreras Cortes
Vicente Torres Rojas
Emiliano Mateo Meya Campillay
Joan Alonso Gallardo Fernandez
Carlos Francisco Varas Palma
Nashry Milovan Pasten Gajardo
Lucas Benjamin Torres Parra
Luciano Amyr Saavedra Araya
Yair Ignacio Akimoto Salinas
Maximiliano Antonio Araya Araya
Emilio Maximiliano Rodriguez Robledo
Benjamin Alexis Herrera Pizarro
D.T. Hernán Herrera

Club Río Grande de Neuquén ARGENTINA



Ulices Russo
Alvaro Valentino Bueloni
Ciro Benjamin Castro
Matias Santiago Cayumil
Andres Roman Fernandez
Santino Ferrari
Tomas Ferrari
Joaquin Simon Garcia
Francesco Grill
Rafael Marquez
Felipe Miguez
Benjamin Gatica
Lucas Ian Mora
Nestor Agustin Navarro Troncoso
Simon Otero Espindola
Fantino Lautaro Poblete Parada
Joaquin Abel Ruiz Martinez
Santiego Lionel Retamar
D.T. Kevin Tobías Pozzo
JEFE D. Cristian Hernán Servera

E. River San Martín de Los Andes ARGENTINA



Tobías Villegas
Franco Gallegos
Danilo Guerra Soto
Benjamín Avello Zúñiga
Abel Lemunao
Bautista Vargas
Mateo Vallejos
Mateo Agustín Villalobos
Ayrton Acevedo
Octavio Sosa ORtega
Ismael Manríquez
Bautista Aminahuel Jones
Josué Méndez
Julieta Salazar Barahona
Nelson Medina Bjorkman
D.T. Nicolás Alberto Sastre
P.F. María de los Ángeles Salazar
Ayte. T. Héctor Alejandro Riglos

MUNICIPALIDAD DE LONCOCHE
Otro Loncoche es Posible

Selección de Loncoche



Cristobal Sepúlveda Nuñez
Agustín Arévalo Castillo
Joaquin Mella Salazar
Franco Mila Martínez
Luis Martinez Cabezas
Benjamin Jimenez Vergara
Santiago Hernández Narváez
Andrés Fuentes Rivas
Rodrigo Figueroa Morales
Vicente Peralta Herrera
Emilio Oyarce Rojas
Sebastian Sanhueza Rodriguez
Benjamin Sanhueza Vásquez
Agustín Véjar Standen
Cristobal Nuñez Toledo
Vicente Garrido Garrido
Iker Valdéz Pérez
Ian Sánchez Mellado
Sheyker Sandoval Aroca
Ian Castillo Mera
D.T. Bastian Jara
A.T. Sebastian Castillo

CATEGORÍA PARALELA

GRUPO 5 — SEDE GORBEA

Selección de Gorbea



William Paz
Cristian Cerda
Elías Cifuentes
Ángelo Machuca
Diego Toro
Elyan Cortes
Jaime Guzmán
Joaquín Campos
Jordán Salas
Justin Hernández
Lucas Errazuriz
Mateo Valderrama
Maxi Cifuentes
Agustín Peña
Francisco Farías
Sebastián Gacitúa
Vicente Fica
Vicente Mansilla
Vicente Sandoval
Ignacio Rosas
D.T. Mauricio Gatica
P.F. Erick Zarate

Club Salesiano Junín ARGENTINA



Lisandro Manuel Barrera
Tomas Alejandro Cahuin Baigorria
Matias Calvi
Ezequiel Dupont Ignacio
David Emanuel Flores
Francisco Fuentealba
Felipe Cain Gimenez
Genaro Granados
Elias Benjamin Meza
Jeremías Morales
Samuel Obregon
Emanuel Santiago Olivas
Thiago Nahum Pacheco Cides
Sebastian Nicolas Rivas
Diago Elian Rodriguez
Lucca Viveros
Maximo Hector Almendra Alegre
Julian Coronel
Antonio Fuentealba
Dylan Sebastián Rodriguez Dos Santos
Brian Elias Aybar
D.T. Gustavo Fuentealba
D.T. Bruno Viveros
Enf. Nestor Morales
P.F. Edgardo Fores

A. D. C. Lacar S. M. de los A. ARGENTINA



Lucas Martin Poblete
Jorge Esteban Paves
Nicolas Torres
Milo Salaverry Gastellu
Gonzalo Daniel Muñoz Bianchi
Ciro Bustamante
Joaquin Braian Mellado
Dante Coletti
Lautaro Melo Andrade
Juan Manuel Leon Matamala
Manuel Agustin Bory Bendersky
Valentino del Piano Celave
Felipe Urso
Lucas Ezequiel Moreno
Juan Pablo Tesolin
Matias Hernan Villalva Gonzalez
Donato Galan
Matias Bidonio Arango
D.T. Lucas Martín Poblete
P.F. Jorge Esteban Pavez

Esc. Borde Río La Serena



Franco Alfaro
Vance Echegaray
Joaquin Rojas
Luis Mendez
Joan Arismendi
Martin Fuentes
Agustin Flores
Fernando Pizarro
Yehiden Hernandez
Maximo Morales
Ismael Garcia
Andreé Barrera
Victor Oyanedel
Vicente Pasten
Alvaro Maldonado
Bryan Carmona
Marcelo Velia
D.T. Claudio Mondaca

CATEGORÍA PARALELA

GRUPO 6 — SEDE PITRUFQUÉN

Selección de Pitrufquén



Sebastián Maximiliano Aranda Utreras
Ignacio Alonso Barra Carrasco
Maximiliano Eduardo Carrasco Azócar
Nicolás Hernán Cid Zapata
Sebastián Alejandro Chacón Pérez
Andrés Maximiliano Cofré Ruiz
Matías Ignacio Cortés Quintanilla
Matías Ignacio Huaiquinao Calfiñir
Agustín Aaron Ide Gutiérrez
Jhojan Aníbal Llancufil Curifil
Maximiliano Alejandro Luna Díaz
Jonathan Fernando Marilao Escobar
Héctor Fabián Núñez Inaipil
Felipe Alexis Osses Painemal
Tomás Sebastián Salazar Pedreros
Marcelo Alonso Sepúlveda Millao
Carlos Alberto Stuardo Martínez
Óscar Bastián Toro Zavala
Maximiliano Fernando Vergara Bravo
Carlos Bastián Zurita Nahuelfil
D.T. Marcelo Silva
K. Fernando Padilla

C. A. Independiente ARGENTINA



Mateo Araneda
Francisco Charadia
Axel Coria
Uriel Corzo
Vito Delgado
Ciro Dermit
Marco Dias
Elian Fracalossi
Santino Herrera
Joaquin Luillerat Vera
Ariel Leguizamon
Santino Meza
Geremias Quintulaf
Gadiel Silpitucia
Leonardo Soria
Joaquin Sporle
Santino Urrutia
Tiziano Vergara
Tiago Yaveta
D.T. Carlos Berthon
D.T. Federico Ruiz
D.T. Pablo Vergara

Club A. Cumbres de S. M. A. ARGENTINA



Julian Gatica
Luca Bertolani
Salvador Servente Larrazabal
Juan Salvador Zumin
Federico José Suarez
Juan Pablo Gomes Di Carlo
Simon Mateo Pildain Prieto
Lucio Nestor Baeza Taffarel
Federico Conde García
Nicolás Garayalde
Kalani Uranga Astolfo
Otto Di Giacomo
Xavier Cortada Colt
Gaspar Perez Neira
Franco Frigerio Maggiore
Santiago Gaynor
Baltazar Hernandez Rubio
Lionel Benjamin Leon
D.T. Diego Jaimon
P.F. Federico Tupone

Academia Álvaro Leiva



Vicente Badilla Badilla
Agustín Bertran Altamirano
Emilio Gonzalez Huequeman
Martin Saez Gallardo
Tomas Irarrazabal Castro
Thomas Rivera Andrade
Emilio Miranda Sepúlveda
Pedro Cordova Roman
Cristobal Lienlaf Romero
Santiago Malave Aleman
Bastian Oviedo Burgos
Alonso Malaga Diaz
Arturo Fernandez Delgado
Emilio Rain Rubilar
Cristobal Delgado Miranda
Cristobal Gonzalez Allendes
Lucas Soto de Zaldivar
Osneiker Garcia Gonzalez
D.T. Miguel Jiménez Alvarado
Ayte. T. Rodrigo Miranda Benis
JEFE D. Oscar Valenzuela Zúñiga

PREMIACIÓN

IMAGENES COLO - COLO CAMPEON CATEGORÍA SUB 13









Mitchel Cavieres
Mejor jugador Categoría Sub 13



PANGUIPULLI











PREMIACIÓN

IMÁGENES PALESTINO SUB CAMPEÓN CATEGORÍA SUB 13





MEJOR ARQUERO CATEGORÍA SUB 13 - JOAQUÍN CARRASCO DONOSO



IMÁGENES UNIVERSIDAD DE CHILE TERCER LUGAR CATEGORÍA SUB 13





BRYAN CONTRERAS MONTIEL - GOLEADOR CATEGORÍA SUB 13







PREMIACIÓN

IMÁGENES HUACHIPATO
CUARTO LUGAR CATEGORÍA SUB 13



COPA FAIR PLAY CATEGORÍA SUB 13





ATLÉTICO ITUZAINGÓ DE PUNTA DEL ESTE, URUGUAY

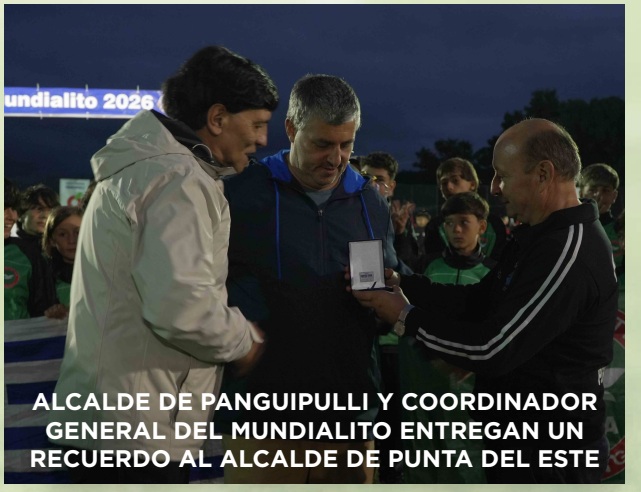

ALCALDE DE PANGUIPULLI Y COORDINADOR GENERAL DEL MUNDIALITO ENTREGAN UN RECUERDO AL ALCALDE DE PUNTA DEL ESTE



COPA DE LA AMISTAD Y COPA AL MEJOR EQUIPO EXTRANJERO SUB 13



PREMIACIÓN

IMÁGENES POTROS FC DE MÉXICO







POTROS FC DE MÉXICO RECIBE LA COPA DE LA AMISTAD



El talentoso jugador Joaquín Rozas Oliva de la Selección Sub 13 de Panguipulli se va al Monumental de Colo Colo



RENATO PINTO RETAMALES
ARQUERO MENOS BATIDO
CATEGORÍA SUB 15

PREMIO ESPECIAL

ESTE TORNEO ENTREGA UN PREMIO ESPECIAL PARA EL PRIMER LUGAR DE LA CATEGORÍA OFICIAL (SUB 13); EL QUE SE MATERIALIZA AL DÍA SIGUIENTE DE LA PREMIACIÓN GENERAL.

Éste consiste en un día de esparcimiento en la Reserva Biológica Huilo Huilo de Panguipulli; que considera; entre otros, recepción y visita a los hoteles; visita al Portal de Los Ciervos, jabalíes y museo; con guía; viaje en barcaza, itinerario Puerto Fuy – Puerto Pirehueico – Puerto Fuy, navegando por las tranquilas aguas del lago Pirehueico. Se trata de una actividad donde no pueden faltar las cámaras de fotografías y videos, para registrar cada instante de esta maravillosa experiencia que quedará grabada para siempre en la memoria de cada integrante de la delegación. Esta aventura considera desayuno, almuerzo, snack y cena.

En esta oportunidad el premio especial lo obtuvo la categoría Oficial Sub 13 de Colo Colo, flamante Campeón del Mundialito Internacional de Fútbol Infantil Panguipulli 2026.

ESTE PREMIO ES AUSPICIADO POR HUILO HUILO – LA RESERVA BIOLÓGICA DEL SUR DEL MUNDO

www.fundacionhuilohuilo.org/reserva-biologica/







CATEGORÍA OFICIAL SUB 13











ENTREVISTA



Gustavo Quiroz
(Cat. Paralela Potros FC Querétaro México)
El Mundialito me pareció un evento bastante bueno, futbolísticamente hablando. Los equipos con los que nos enfrentamos eran bastante buenos y me llevo la gran experiencia del fútbol que se vive acá en Sudamérica. Me gustó mucho la porra y el nivel de los jugadores, además de cómo te reciben. Aquí se juega distinto que allá en México y me gustaría volver. Insisto en que quedé fascinado con el fútbol de acá, por lo que sería una gran oportunidad regresar.
Sobre la alimentación, estuvo bastante bien. Muchas de las cosas que nos dieron también las consumimos allá en México, así que fue casi normal para nosotros.



Bryan Contreras Montiel
(Cat. Oficial U. de Chile)
Mientras jugaba el torneo, más o menos tenía los cálculos y creía que podía obtener el premio de goleador, siempre con mucho esfuerzo. Agradezco a los profesores que siempre me apoyaron y a mis compañeros. El torneo me pareció muy bueno. Nosotros veníamos preparados, con semanas de entrenamiento. No se dio el objetivo que queríamos, pero logramos ser el tercer mejor club de este Mundialito. Al final, logré marcar 12 goles.

ENTREVISTA



Mitchel Cavieres González
(Cat. Oficial Colo-Colo)

Primero que todo, agradecerle a Dios y a mis compañeros, ya que sin ellos no hubiera podido ser el mejor jugador del Mundialito. Sobre mi gol en la final, esperé mi momento, porque en el primer tiempo no me llegaron muchos balones y, cuando tuve la oportunidad, los aproveché al máximo. Juego al fútbol desde los 3 años y siempre he sido delantero en Colo Colo. Ahora estoy trabajando para mejorar como futbolista, estoy en proceso. De Panguipulli no conocía nada, la verdad. Alcancé a conocer el lago y otros lugares de la comuna.



ENTREVISTA



Santiago Selena Saltosar
Cat. Paralela Potros FC Querétaro México

Nuestra participación en el Mundialito me encantó. El nivel de competitividad es muy alto. Tenía esperanzas de ganar algún partido y finalmente nos fuimos con tres triunfos. El nivel es muy exigente y el fútbol es hermoso. Yo me enamoré completamente del fútbol sudamericano y, si por mí fuera, volvería a jugar acá en Chile, ya sea en otra edición del Mundialito o en cualquier otra parte de Sudamérica.

En lo personal, me encantó jugar ahí y lo volvería a hacer mil veces, especialmente aquí en Chile. La atención que recibimos y el cariño que nos brindaron fueron muy buenos y, más que nada por eso, volvería.

Me gustaría decirles a los chicos que juegan al fútbol que sigan disfrutándolo, que continúen sonriendo cada vez que entren a la cancha y que sigan trabajando duro, porque el fútbol es sonreír y divertirse.



Gerardo Eslava (Potros FC Querétaro México)

¿Qué le ha parecido la organización de este Mundialito en el Sur de Chile y de Sudamérica?

Estamos sorprendidos por la excelente organización, excelente torneo. Nos vamos contentos, muy contentos de la experiencia que hemos tomado; la verdad grandes personas; Chile nos ha recibido con los brazos abiertos; les recomiendo venir al torneo. Mexicanos, aquí está el buen fútbol, aquí hay muy buen fútbol, aquí hay una buena organización.

¿Tuvieron la oportunidad de ver algún partido de equipos del fútbol joven de clubes profesionales que están jugando en este mundialito?

Sí, vimos hace rato el partido de Colo Colo, equipos muy bien hechos, equipos importantes. La verdad que nos ha sorprendido la forma en cómo trabajan acá las inferiores, las fuerzas básicas, los cadetes; nos vamos con un sabor de boca muy bueno.

Puede enviar algún mensaje para la gente de México, para los padres, que dejaron en sus manos a estos jóvenes, para que vinieran a Sudamérica para participar en este torneo.

Claro que sí. Muchas gracias gente de México, papás, estoy muy orgulloso del equipo; sin su apoyo esto no podría ser. Gracias Ori, gracias Eva, gracias Pepe, gracias a todos. La verdad es que, allá les contaremos sobre esta grata experiencia. Nos vamos muy felices, nos vamos muy contentos; esperamos en Dios venir el siguiente año.

¿Hay posibilidades de estar nuevamente por acá?

Claro que sí; seguramente aquí estaremos el próximo año, si Dios lo permite; para seguir tomando más experiencia en este torneo. Agradezco al alcalde, a Juan Ángel, fue siempre el que estuvo al pendiente de nosotros. La verdad es que las atenciones, la organización, todo, en nada nos han fallado; al contrario, nos vamos muy contentos, y claro que sí, estamos listos para regresar el siguiente año.

Mexicanos, acá hay un buen torneo; equipos de México, acá hay un muy buen torneo; aquí está el verdadero fútbol; espero puedan venir con nosotros el próximo año.

ENTREVISTA



Javier Carballal, alcalde de Punta del Este.

Me gustaría agradecer la invitación. Todo esto nace con una vecina de Punta del Este que vino de excursión a Chile llamada Mónica, donde nos comentó que había un campeonato internacional donde podíamos participar de alguna manera. Empezaron los contactos para allá y para acá y es una alegría enorme haber podido visitar Chile, donde la belleza que hay es espectacular. También pude ver una ciudad moderna, limpia, con muchas obras que también es importante para los vecinos de acá.
Está bueno hacer este tipo de torneos porque son dos países hermanos que se unen a través de un deporte que nos llena de pasión tanto a chilenos como uruguayos que es el fútbol.

Lo importante es el hermanamiento que sucede a través del deporte, la cultura y la amistad, donde pasan cosas buenas y se cosechan buenas amistades. Pudimos probar mucha comida local que tiene lo suyo, estuvimos conociendo la ciudad, viendo el desarrollo de toda esta zona, los volcanes, sus lagos, la cordialidad con la que nos atendieron. Nos dieron una bienvenida muy cálida y el balance es muy positivo.



ALCALDE DE PANGUIPULLI RODRIGO VALDIVIA, COMPARTE ALMUERZO CON EL ALCALDE DE PUNTA DEL ESTE, JAVIER CARBALLAL Y SU COMITIVA

ENTREVISTA



Miguel Vargas Director Técnico Cat. Oficial (Colo-Colo)

Quisiera felicitar a Palestino, a su cuerpo técnico y a sus jugadores. Jugaron un torneo excelente, un equipo que siempre es protagonista en nuestro torneo nacional en Santiago. Felicitar, además, a la organización por este lindo torneo. Nosotros estamos contentos, seguimos en este proceso de formación y esto les sirve mucho a todos los jugadores. Se jugó una final muy disputada, con un ambiente de buen nivel, y eso les sirve ampliamente en lo que es su preparación para el futuro. Así que felicitaciones a ambos equipos por esta linda final.

El trabajo nuestro es formar jugadores, como institución y como fútbol joven. Es lindo ganar el torneo, es lindo llevarnos una copa, pero nuestro trabajo principal y objetivo es formar jugadores para el primer equipo. Día a día, la cantera va promoviendo jugadores al plantel profesional y eso nos llena de orgullo, porque podemos decir misión cumplida, pero hay que seguir trabajando fuerte.

Esta es una zona maravillosa que, personalmente, no había tenido el placer de conocer. La gente es muy hospitalaria y receptiva con todas las personas que vienen de afuera, al igual que la organización. Así que es un torneo que hay que cuidar, que hay que seguir optimizando, y nosotros estamos muy contentos de participar acá.

El ambiente que había hoy fue el de un partido profesional, con la gente acompañando tanto en el estadio como en las redes sociales. Y, de manera personal, ya que me dan la oportunidad, quiero enviarle un saludo a mi esposa, que me está mirando. Ya pronto vamos a estar juntitos.

ENTREVISTA



Benjamín Hernández
Cat. Oficial (Palestino)

Este Mundialito fue muy bueno. Nos quedamos con una experiencia muy bonita. Obviamente queríamos ganar, pero hicimos todo lo posible y ahora queda mejorar para el Campeonato Nacional. Conocimos a muchos jugadores durante nuestra estadía y también a personas muy lindas. Sin duda, me llevo muy bonitos recuerdos de este campeonato.



Renato Valdivia
Cat. Oficial (Colo-Colo)

Yo vengo de Santiago. Viví esta experiencia con mucha alegría. Nos merecíamos esta copa, porque veníamos entrenando hace mucho tiempo para ser los ganadores de todas las copas de este año. Personalmente, este año espero poder sacar todas las copas en mi categoría. Me gustaría llegar al primer equipo y, después, en un futuro, ir a Europa y ser el mejor jugador.

En el Mundialito, mi mejor gol lo marqué contra Juventus, donde hice un hat-trick y ganamos 3-0. En Panguipulli recorrimos el centro y fuimos al lago, pero no alcanzamos a bañarnos. Me gustaron los paisajes, el lago, lo verde, los árboles, todo eso.

A mis compañeros quiero decirles que hay que disfrutar al máximo, porque nos merecíamos esta copa. Quisiera, además, enviarles un saludo a todos los que me están viendo ahí en la transmisión. Gracias por apoyarme en todo. Un saludo a mi papá, que está allá en las gradas con mi hermana chica.

FINAL CATEGORÍA PARALELA





Premiación árbitros profesionales







PITRUFQUÉN



Jugadores de Coquimbo recibiendo trofeo 3er lugar



Capitán de Colo-colo recibe copa de los Campeones







Jugador de Independiente recibiendo trofeo 2do lugar

PREMIACIÓN CATEGORÍA OFICIAL

1

COLO-COLO



2

PALESTINO



3

U. DE CHILE



4

HUACHIPATO



PREMIACIÓN CATEGORÍA PARALELA

1

COLO-COLO



2

CLUB A. INDEPENDIENTE



3

COQUIMBO UNIDO



4

SELECCIÓN DE GORBEA



Panguipulli Sietelagos Chile

Servicios Turísticos

ESTE VERANO ES EN PANGUIPULLI SIETELAGOS, VEN A CONOCER NUESTRO DESTINO TURÍSTICO.

Oficinas de Turismo

Panguipulli - Neltume - Coñaripe Liquiñe - Choshuenco

+ 56 9 38709672

@panguipullisietelagos

www.sietelagos.cl

VERANO EN PANGUIPULLI

El verano aquí se vive a otro ritmo: días largos, sol radiante y paisajes que invitan a compartir en familia. Las playas habilitadas son perfectas para nadar, remar o pasear en bote, siempre cuidando el entorno y disfrutando de la naturaleza sin dejar huella. Hay panoramas para todos: caminatas por senderos señalizados, paseos en bicicleta, picnics bajo los árboles y tardes de juegos en la orilla de la playa. Al atardecer, los colores del cielo se vuelven el mejor telón para una buena conversación o una foto familiar. La cocina local sorprende con sabores frescos y de temporada: frutas silvestres, jugos naturales, pescados y recetas caseras preparadas con productos de la zona. Aquí el verano es más que vacaciones: es tiempo para reconectar, cuidar la naturaleza y crear recuerdos juntos







PREMIACIÓN CATEGORÍA SUB 13

1ER LUGAR	: COLO COLO
2DO LUGAR	: PALESTINO
3ER. LUGAR	: UNIVERSIDAD DE CHILE
4TO. LUGAR	: HUACHIPATO
COPA FAIR PLAY	: HUACHIPATO
MEJOR EQUIPO LOCAL	: SELECCIÓN DE LONCOCHE
MEJOR EQUIPO EXTRANJERO	: CLUB ATLÉTICO ITUZAINGÓ DE URUGUAY
MEJOR JUGADOR	: MITCHEL CAVIERES GONZÁLEZ – DE COLO COLO
GOLEADOR	: BRYAN CONTRERAS MONTIEL – DE UNIVERSIDAD DE CHILE
MEJOR ARQUERO	: JOAQUÍN CARRASCO DONOSO – DE PALESTINO

PREMIACIÓN CATEGORÍA SUB 15

1ER. LUGAR	: COLO COLO
2DO. LUGAR	: CLUB ATLÉTICO INDEPENDIENTE – DE ARGENTINA
3ER. LUGAR	: COQUIMBO UNIDO
4TO. LUGAR	: SELECCIÓN DE GORBEA
COPA FAIR PLAY	: COQUIMBO UNIDO
MEJOR EQUIPO LOCAL	: SELECCIÓN DE GORBEA
MEJOR EQUIPO EXTRANJERO	: CLUB ATLÉTICO INDEPENDIENTE DE ARGENTINA
MEJOR JUGADOR	: JUSTÍAN AILLAPÁN CUMIÁN – DE COLO COLO
GOLEADOR	: JUSTÍAN AILLAPÁN CUMIÁN – DE COLO COLO
MEJOR ARQUERO	: FRANCISCO CHARADIA – INDEPENDIENTE DE ARGENTINA



Corporación de
Deportes
PANGUIPULLI





Municipalidad de
PANGUIPULLI

Corporación de
Deportes
PANGUIPULLI

www.mundialitopanguipullichile.cl